

LA

MAITRESSE

A DISPARU

Enquête à



Les élèves de CM1a de
l'école Maurice Genest

8h30, Mme Barnola n'est pas là. Les CM1a attendent...



La classe est vide.



Direction le bureau de la directrice.

Mardi matin, 8h45...

toc toc toc



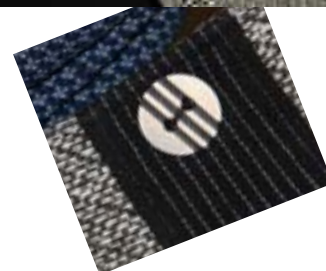

Les détectives Marion, Lilia, Raphaël et Inès arrivent au Musée.



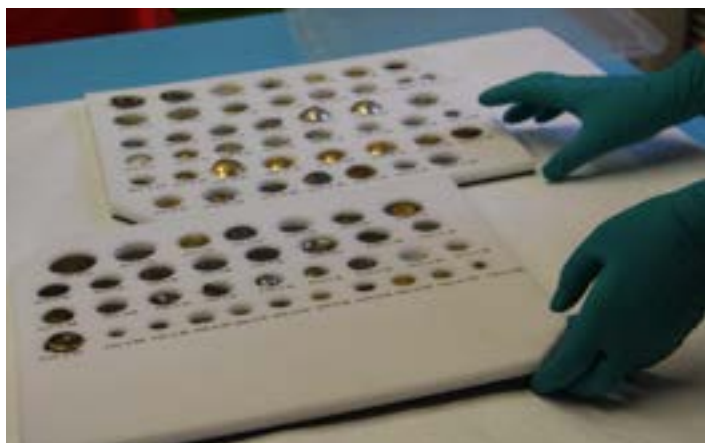

Ces boutons sont très anciens et sont constitués d'insectes, de plumes, de végétaux...



Il est 9h45, les enquêteurs Nils, Johan et Enzo arrivent à l'école de Musique.



Quelqu'un nous entend et nous propose de l'aide.



Pendant ce temps...





Au Cerey...

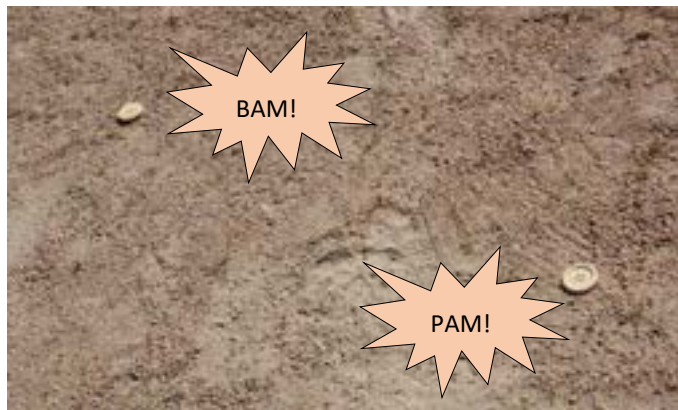



Laïla, Louise, Lilou et Eloan sont en chemin vers la classe de Mme Salanon...









Les enfants sont soulagés d'avoir démasqué la coupable mais tout n'est pas terminé...





FIN